Kevin SENASSON

Devreloppeur junior

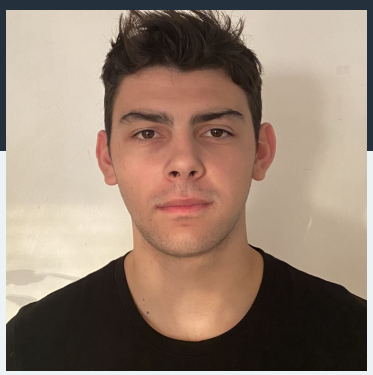

kevin.senasson456@outlook.fr
24 ans
Permis B
Véhicule personnel
mobile

Passionné par l'informatique, je suis actuellement étudiant en 2ème année de BTS SIO option SLAM à Iris Nice. À la recherche d'une opportunité de stage/alternance, je souhaite mettre en pratique mes compétences en développement web et contribuer activement aux projets de votre entreprise. Motivé, rigoureux et doté d'un excellent esprit d'équipe, je suis convaincu que mon dynamisme et ma volonté d'apprendre seront des atouts pour votre entreprise.

Diplômes et Formations

- **BTS SIO (en cours)**
  De septembre 2024 à juillet 2026 **Iris Médiascool Nice**
  option SLAM : Solution Logicielles et Application Métier
- **APR (agent de protection rapprochée)**
  De juin 2023 à septembre 2023 **ASP Bodyguard Cannes**
- **EVAT (Engagé volontaire de l'armée de terre)**
  De décembre 2021 à juin 2022 **21ème RIMa Fréjus**
- **BAC STMG**
  De septembre 2017 à juillet 2020 **Amiral de Grasse Grasse**

Expériences professionnelles

- **Développeur junior**
  De janvier 2026 à février 2026 **AcadéNice Nice**
  ParkX : Stage de première année entreprise AcadéNice (établissement d'un ahier des charge complet avec analsy du besoin et concurrent +développement d'un logo avec photoshop + Figma avant développement + réalisation code des pages figma)
- **Développeur junior**
  De juillet 2025 à août 2025 **Acadénice Nice**
  Centralis : Stage de première année entreprise AcadéNice (établissement d'un ahier des charge + Figma avant développement + réalisation code des pages figma)
- **Mission de sécurité privée**
  De décembre 2023 à août 2024
  Protection rapprochée de personnalités
- **Militaire du rang**
  De décembre 2021 à juin 2023 **Armée de terre Fréjus**
  Mission sur le territoire national
  Expérience durant laquelle j'ai appris la rigueur, l'assiduité et la ponctualité

Langues

Anglais
B1 : Vocabulaire du quotidien

COMPETENCES

Algorithme
orienté objet, procédural, évènementiel

Gestion de projet
MERISE, IML

IDE
Eclipse et VS code

Matériel
PC et compatibles MAC

Système
Windows (10,11), Linux, Mac os

Langage et Script
Python, Java, HTML, CSS, Javascript

Base de données
PHP my admin, My SQL, SQL

Atouts

Discipliné
ponctuel
travail en équipe
persévérant

Centres d'intérêt

Voyages
sport
Jeux Vidéo